

User's Manual

Chartbite Pro v1.0

Disclaimer: Indikator ini merupakan tools yang dapat membantu anda mendapatkan signal beli dan jual, namun tidak memberikan jaminan bahwa seluruh signal yang muncul akan memberikan profit.

Kesuksesan data masa lalu tidak serta merta dapat diharapkan memberikan hasil yang sama di kemudian hari. Para pengguna setuju untuk bertanggung jawab secara menyeluruh bila timbul kerugian atas penggunaan indicator ini.

Overview

Chartbite Pro (CB-Pro) merupakan suatu indikator yang di develop oleh tim Jsxpro ID berupa add-on dari TradingView dengan menggunakan algoritma tertentu untuk membentuk signal buy dan sell sehingga memudahkan user dalam mengambil keputusan beli instrument saham di berbagai market seperti saham, forex dan crypto.

CB-Pro di release dalam 3 versi yang masing-masing algoritma di optimasi sesuai dengan market masing-masing

Versi 1.0	Cakupan Market
CB-Pro Stock	Saham local dan global (seluruh dunia), ETF, Index global
CB-Pro Forex	Forex, future, commodity
CB-Pro Crypto	Cryptocurrency

Tampilan CB-Pro

Terdapat 5 indikator utama,

1. Signal Entry / Exit (PRIMARY ENTRY)

Signal utama untuk entry / exit dr market. Ketika muncul signal ini, juga menandakan perubahan zona, dari hijau ke merah atau sebaliknya.

Signal Buy (Long) muncul ketika harga "closing" candle menembus keatas garis zona merah, dan sebaliknya Signal Sell (Short) muncul ketika harga "closing" candle menembus kebawah garis zona hijau.

2. Trigger Buy / Sell (SECONDARY ENTRY)

Trigger ini berfungsi sebagai entry berikutnya untuk memperkuat konfirmasi signal utama, ketika muncul trigger, anda bisa menambah posisi.

NOTE:

Trigger SELL tidak muncul pada CB-Pro Stock, karena untuk stock marketnya satu arah yaitu buy saja, sedangkan untuk Forex dan Crypto berlaku market 2 arah dimana trader dapat mengambil posisi long atau short.

3. Zone

Terdiri dari GreenZone dan RedZone, Zona hijau artinya market sedang bullish dan merah bila sedang bearish.

Garis hijau atau merah di Zone disebut sebagai Zone Line yang berfungsi juga sebagai Trailing Stop.

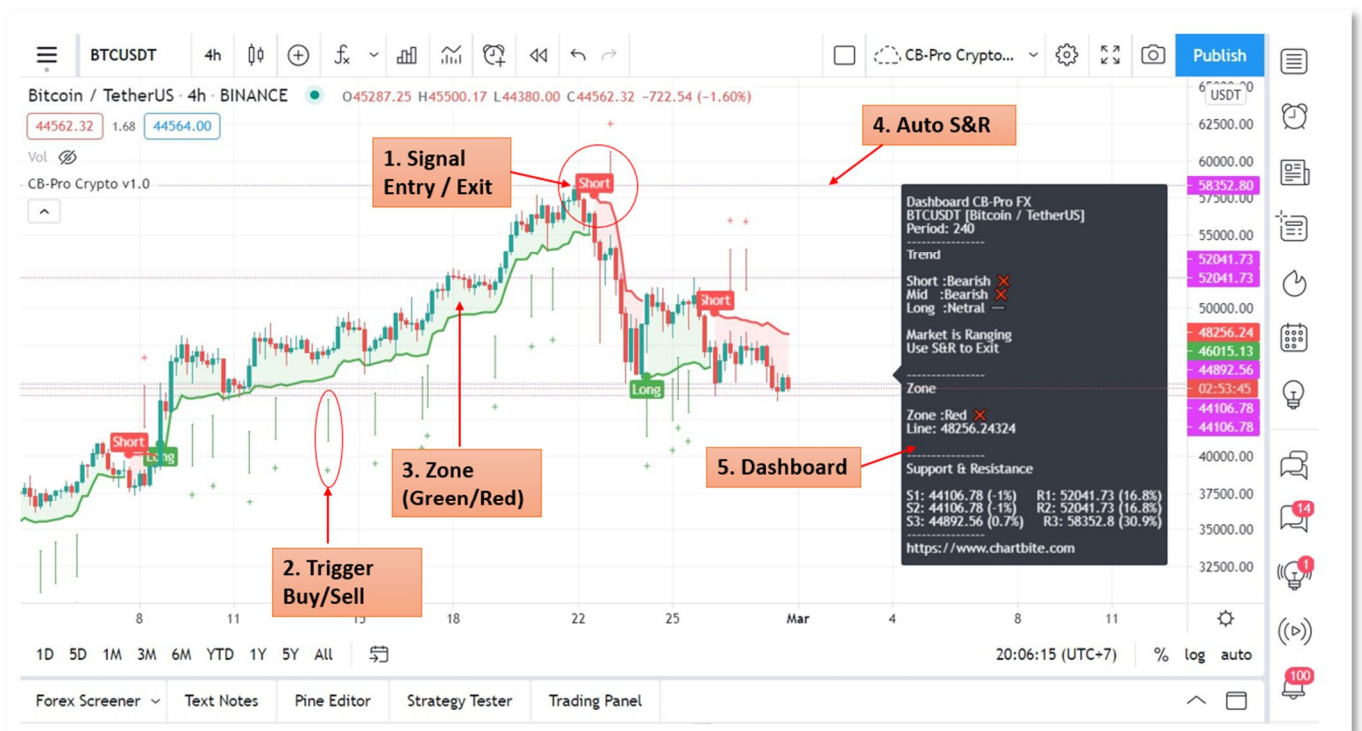

4. Auto S&R

Terdapat 3 buah garis Support (S1, S2, S3) dan 3 buah garis Resisten (R1, R2, R3) yang otomatis Digambar pada chart untuk memudahkan pengguna dalam mengidentifikasi garis S&R

5. Dashboard

Berisi informasi ringkasan yang utama dari instrument tersebut, misal dari sisi Trend, Zone, S&R.

Besaran Persentase atau pips yang muncul di dashboard Support & Resistance merupakan jarak antara level S&R dengan harga terakhir. (last price)

Contoh: Cara Penggunaan CB-Pro (Entry LONG)

Berikut ini adalah contoh penggunaan CB-Pro pada saham (market 1 arah utk long saja)

Contoh : NIKL H4 (beli saham NIKL)



1. Signal Entry

Signal ini muncul ketika candle menembus RedZone Line. Bila pada saat yang bersamaan muncul Trigger Green maka signal yang terbentuk cukup strong.

Bila hanya muncul Signal tanpa Trigger Buy, maka signal yg muncul kekuatannya normal.

2. Cek arah TREND

Cek juga arah trend, short, mid dan long term trendnya mendukung.

Untuk melakukan pembelian paling tidak ada 2 indikator trend ini yang BULLISH.

Bila hanya muncul 1 BULLISH saja atau sifatnya NETRAL atau bahkan muncul BEARISH, maka harus berhati-hati untuk melakukan pembelian saham. (sifatnya spekulatif)

3. Buat Trading Plan

Anda dapat menggunakan

- Green ZoneLine sebagai Stop Loss
- R1, R2, R3 sebagai Target Profit.
- Entry Price adalah pada harga Open candle berikutnya setelah signal Entry valid terbentuk.

Bila market sangat bullish ditandai dengan Trend short/mid/long semua nya bullish maka di

sarankan anda exit dengan GreenZoneLine sebagai trailing stop.

Hal ini untuk riding trend selama mungkin.

Sedangkan bila trend netral atau bullish atau ada bearish, maka anda disarankan untuk exit menggunakan Resistance Line.



Pada contoh diatas, trader dapat exit pada R1(R2) dan R3, secara bertahap atau semuanya sekaligus.



Pada akhirnya GreenZone Line akan tertembus kebawah dan signal EXIT akan muncul. Pada saat ini biasa harga sudah jatuh dibawah dan profit kurang maksimal.

Trigger Buy
Ini tidak di sarankan diambil karena sdh muncul 2-3 x trigger buy sebelumnya sejak Signal Entry muncul.

Exit pada GreenZoneLine dapat digunakan pada market yang sangat bullish, untuk following the trend. Sebagai Langkah praktis anda dapat juga exit bertahap menggunakan kombinasi dari garis RESISTEN dan juga GreenZoneLine sebagai Trailingstop.

Contoh Cara Penggunaan CB-Pro (Entry SHORT)

Berikut ini contoh penggunaan CB-Pro untuk FX maupun Crypto (market 2 arah bisa long atau short)

Berikut ini contoh muncul signal Short pada EURUSD H1

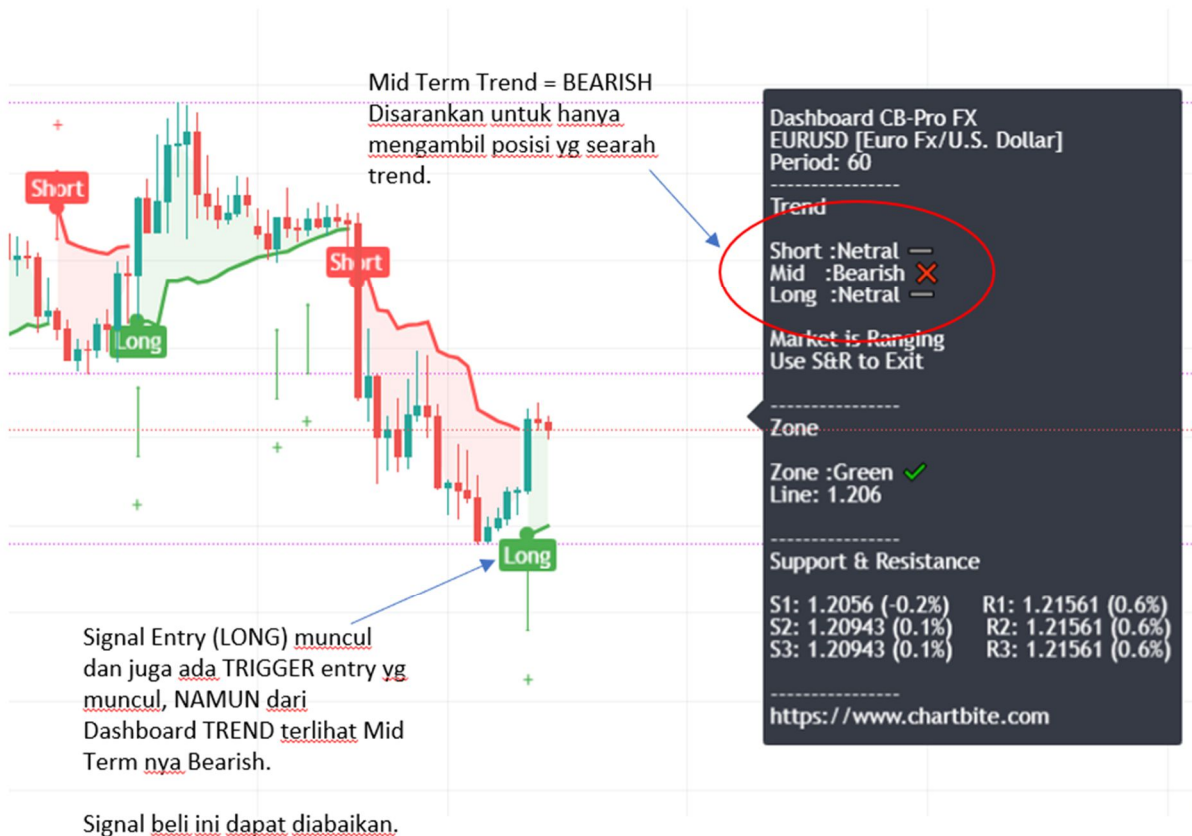

Biasanya GreenZone yg muncul pada posisi trend BEARISH tidak akan bertahan lama, dan akan berubah menjadi RedZone



Super Bearish, Disarankan untuk mengambil posisi yg searah dengan trend.

Dashboard CB-Pro FX
EURUSD [Euro Fx/U.S. Dollar]
Period: 60

Trend

- Short : Bearish
- Mid : Bearish
- Long : Bearish

Market is Trending [DOWN]
Use ZoneLine to Exit

Zone

Zone : Red
Line: 1.19815

Support & Resistance

S1: 1.19573 (-0.1%)	R1: 1.20428 (0.6%)
S2: 1.2004 (0.3%)	R2: 1.20428 (0.6%)
S3: 1.2004 (0.3%)	R3: 1.20428 (0.6%)

<https://www.chartbite.com>

Signal Short & Trigger muncul pada Trend Bearish ini signal utk entry short yg kuat.



Entry pada harga open candle ini.

Dashboard CB-Pro FX
EURUSD [Euro Fx/U.S. Dollar]
Period: 60

Trend

- Short : Bearish
- Mid : Bearish
- Long : Bearish

Market is Trending [DOWN]
Use ZoneLine to Exit

Zone

Zone : Red
Line: 1.20291

Support & Resistance

S1: 1.2004 (-0%)	R1: 1.20428 (0.3%)
S2: 1.2004 (-0%)	R2: 1.20502 (0.3%)
S3: 1.2004 (-0%)	R3: 1.21561 (1.2%)

<https://www.chartbite.com>



Rekomendasi Timeframe

Berikut ini adalah timeframe yang di rekomendasikan untuk penggunaan CB-Pro

Versi 1.0	Rekomendasi
CB-Pro Stock	H4
CB-Pro Forex	M15, H1
CB-Pro Crypto	H1, H4

CB-Pro dapat digunakan pada time frame berapapun (M1, M5, M15 dst sampai Monthly)

Memahami Dashboard

TREND

Sebelum entry ke market, indicator trend ini dapat digunakan sebagai referensi:

Dashboard Trend	STRONG Bullish	STRONG Bearish
Short	✓	✗
Mid	✓	✗
Long	✓	✗
Summary	Market uptrend	Market downtrend
	Very Strong Entry Long (Buy)	Very Strong Entry Short (Sell)

Dashboard Trend	NORMAL Bullish			NORMAL Bearish		
Short	✓	✓	—	✗	✗	—
Mid	—	✓	✓	—	✗	✗
Long	✓	—	✓	✗	—	✗
Summary	Market uptrend			Market downtrend		
	Strong – Entry Long (Buy)			Strong – Entry Short (Sell)		

Dashboard Trend	WEAK Bullish / Bearish					
Short	✗	✓	—	—	—	—
Mid	—	—	✗	✓	—	—
Long	—	—	—	—	✗	✓
Summary	Market cenderung sedikit bullish / bearish					
	Kondisi Normal - Dapat entry searah signal yang muncul apakah ✗ atau ✓					

Dashboard Trend	Trendless						
Short	✓	✗	—	✗	✓	—	—
Mid	—	✓	✗	—	✗	✓	—
Long	✗	—	✓	✓	—	✗	—
Summary	Market trendless, ada indikasi pembalikan arah trend						
	Tidak disarankan Entry						

ZONE

Zone terdiri dari 2 macam yaitu Zone GREEN dan RED

GREEN – hanya boleh mengambil posisi entry LONG (buy) saja.

RED – hanya boleh mengambil posisi entry SHORT (sell) saja.

Zone Line – berfungsi sebagai Trailing Stop atau StopLoss

Exit Menggunakan Zone Line

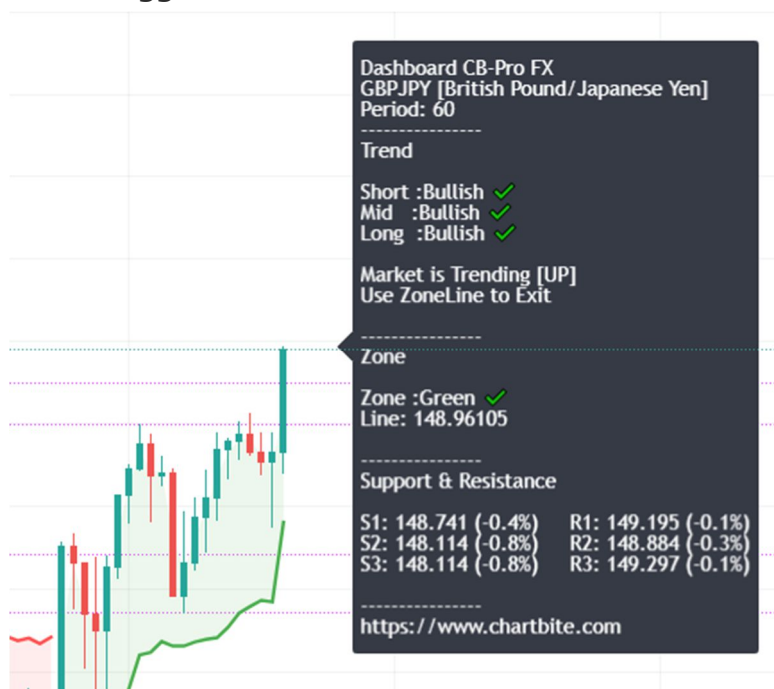

Pada kondisi dimana market trending dan STRONG BULLISH atau STRONG BEARISH, maka exit posisi dapat menggunakan Zone Line. Posisi dapat di hold terus sampai Zone Line tertembus dan Exit dari posisi.

Seiring berkembangnya waktu, kondisi Trend itu akan berubah dan strategy exit juga dapat disesuaikan menurut perkembangan.

Exit Menggunakan Support & Resistance

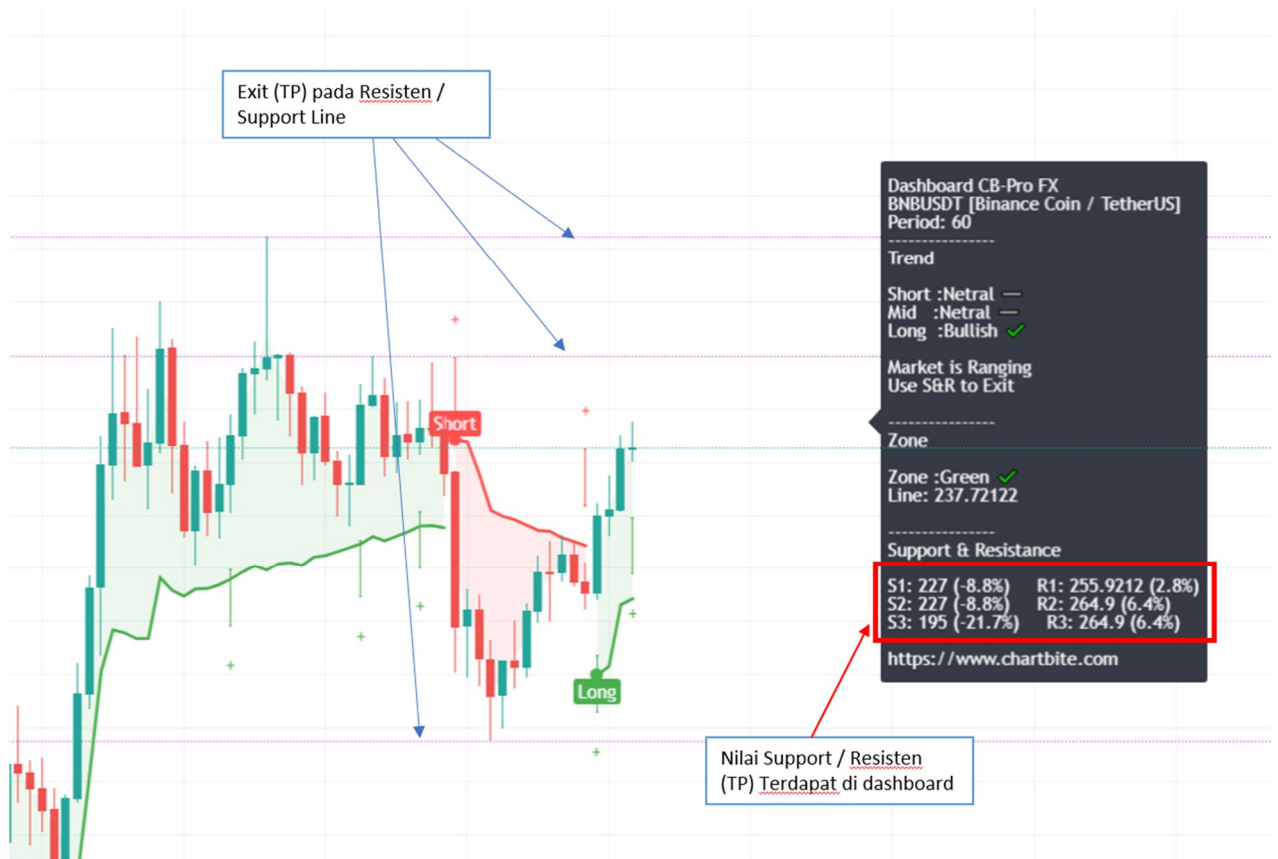

Pada kondisi dimana market NORMAL atau WEAK seperti contoh diatas, maka exit posisi dapat menggunakan level Support & Resistance.

Level S&R ini akan berubah seiring berkembangnya waktu dan di sarankan agar dapat diikuti agar dicapai hasil yang optimal.

Exit Menggunakan kombinasi Zone Line dan S&R

Alternative lain dalam strategy exit posisi adalah menggunakan kombinasi dari keduanya, yaitu Sebagian posisi exit dengan S&R, dan sisanya bisa di hold terus sampai harga menembus Zoneline (Trailing Stop)

Menggunakan Screener

Tradingview memiliki built-in screener yang dapat digunakan untuk memudahkan mencari saham dengan cara yang mudah, termasuk bagi anda yang memiliki akun tipe Basic (FREE) dapat menggunakannya namun dengan keterbatasan hanya timeframe Daily saja.

Contoh TradingView Screening Pada Saham

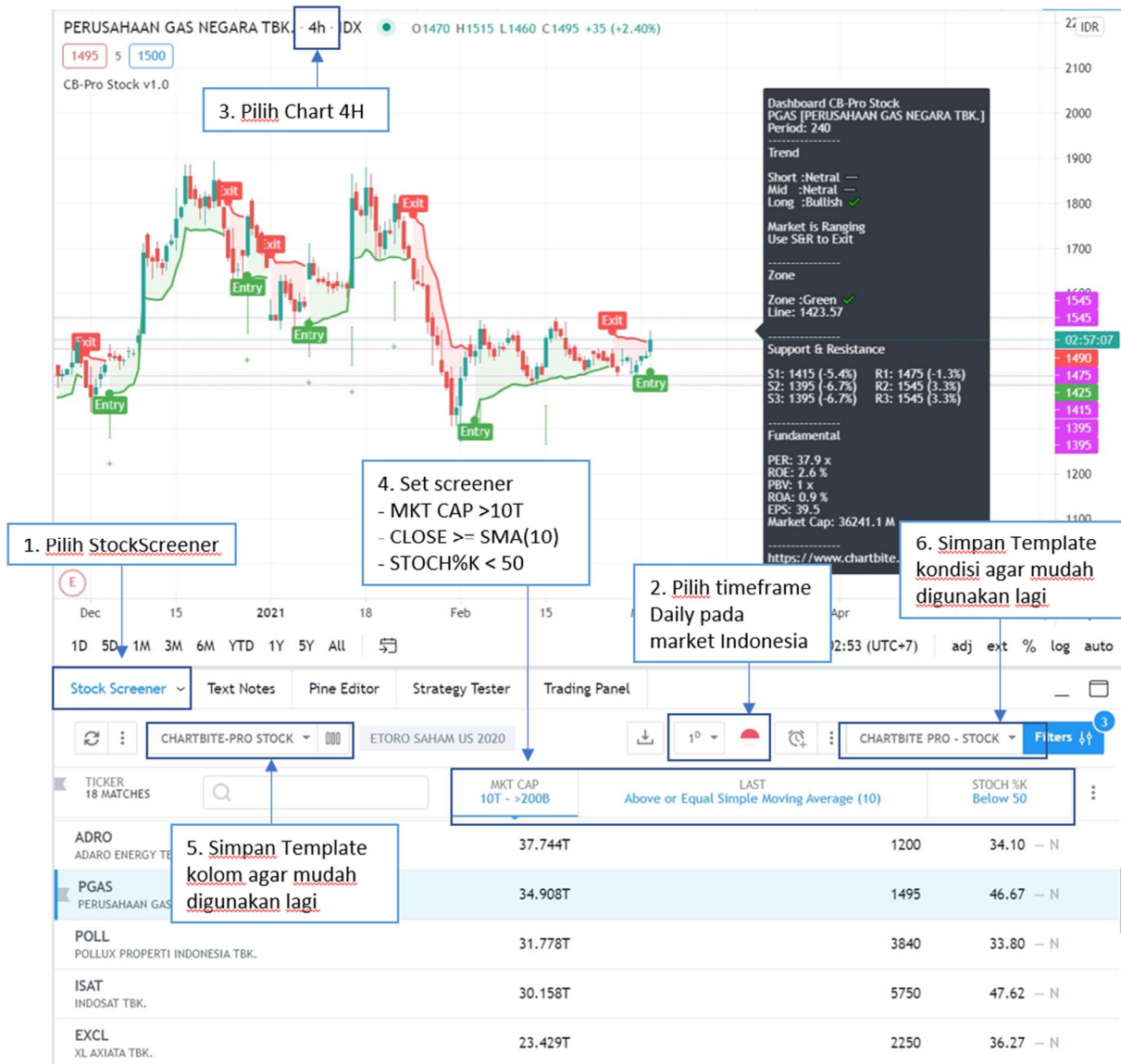

Contoh TradingView Screening Pada Crypto

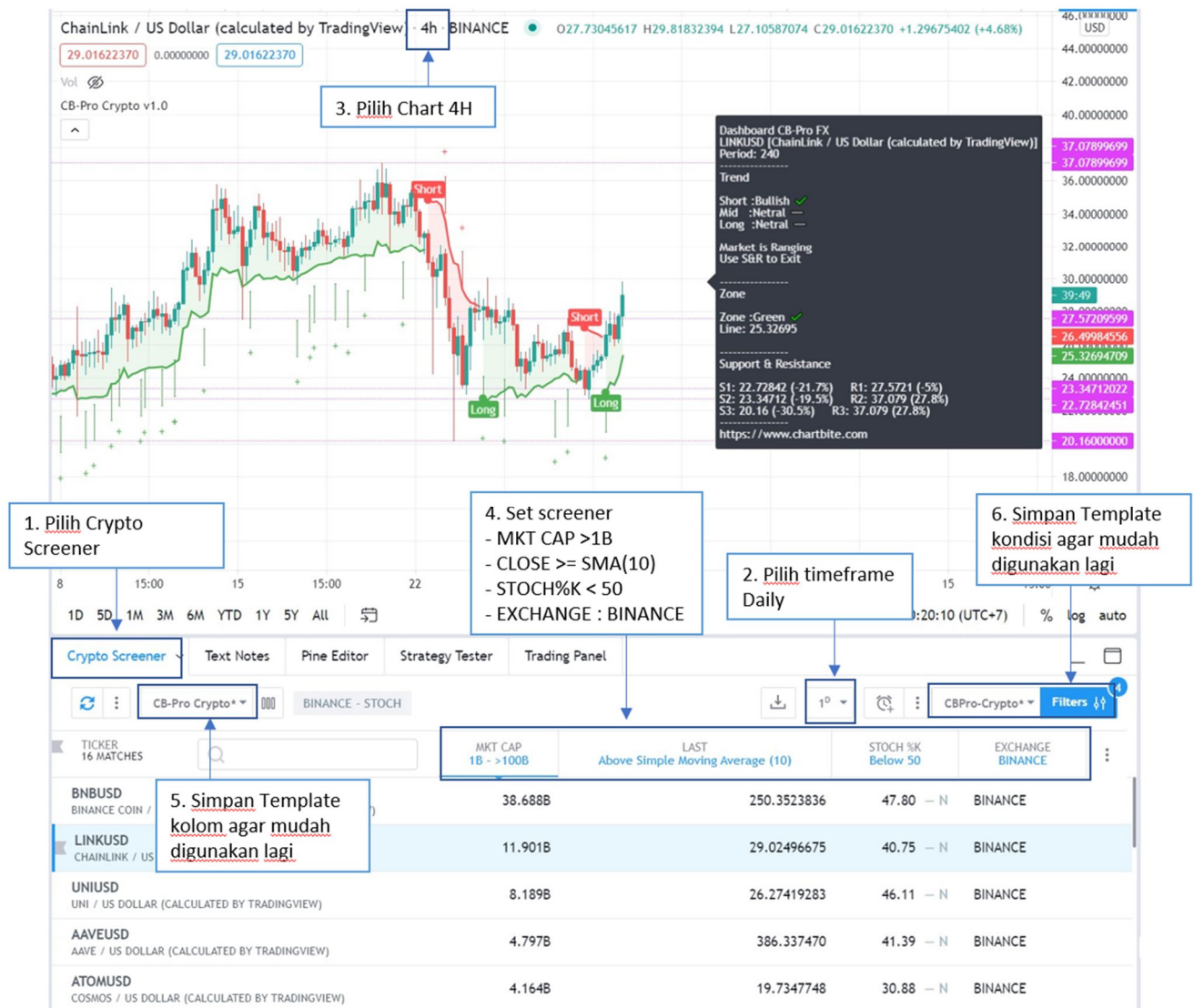

Dalam contoh diatas anda dapat juga menggunakan screening dengan timeframe H4 dan exchanger yang digunakan dapat bebas anda pilih.

Contoh TradingView Screening Pada Forex

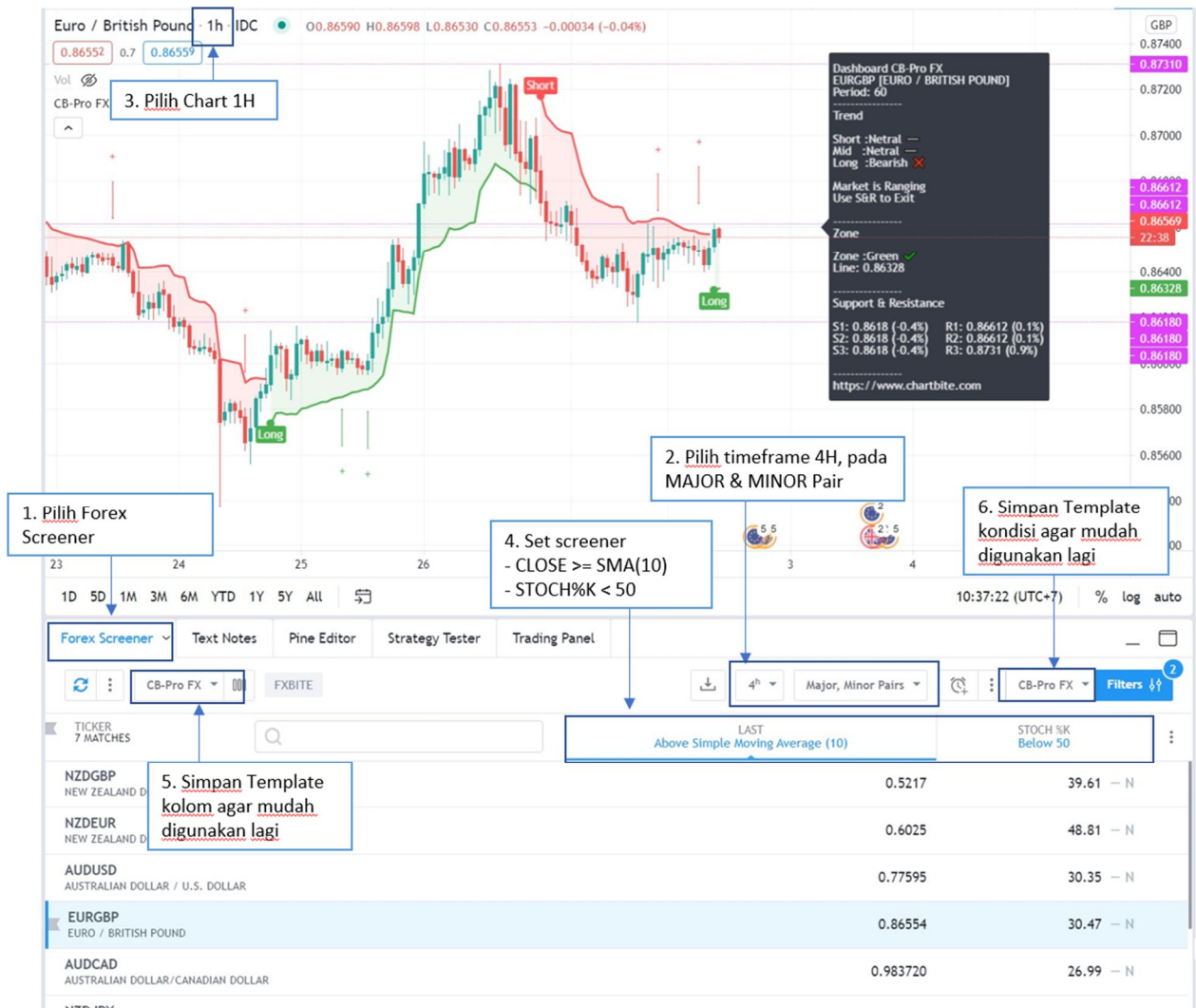

Dalam contoh diatas screening forex menggunakan 4H, dan chart yg digunakan menggunakan 1H. Setting screening diatas adalah mencari pair untuk entry Long, dan bila muncul pair spt NZDEUR itu sama artinya dengan short untuk EURNZD. Jadi screening diatas dapat sekaligus untuk mencari posisi long / short hanya masalah nama pair saja yang terbalik.

CB-Pro Alert

Anda dapat mengaktifkan alert system pada CB-Pro, tujuan dari alert ini, system akan melakukan screening senantiasa setiap akhir dari closing candle dan bila ada instrument yang memenuhi syarat, maka alert akan dikirim.

Masing-masing membership di Tradingview memiliki kapasitas maksimal alert yang dapat dipasang. Berikut ini summary dari kapasitas alert yang dapat anda lihat detailnya pada link :<https://www.chartbite.com/pricing>

	Basic	Pro	Pro+	Premium
 Alerts				
Immediate notifications when market moves meet your criteria. Alerts can be PUSH to phone, webhooks, email or screen popups – so you won't miss a beat! There are 12 different alert conditions that can be applied to indicators, strategies and drawing tools. All alerts run on powerful servers with backups for extra reliability.				
Active alerts on price, indicators, strategies or drawings	1	10	30	400
Alert durations	2 mo.	2 mo.	2 mo.	∞
Webhook notifications	×	✓	✓	✓
Second-based alerts	×	×	×	✓

Untuk membership basic (free) hanya bisa memasang 1 alert yang tidak mencukupi untuk dapat menjalankan system alert ini dengan efektif.

Kami memberikan complimentary alert yang diberikan secara free pada komunitas Discord untuk memudahkan anda dalam mendapat notifikasi.

Berikut adalah cara memasang alert pada instrument:

1. Pilih instrument yang anda ingin pasang alert, contoh dalam hal ini Binance:BTCUSDT pada timeframe 1H.

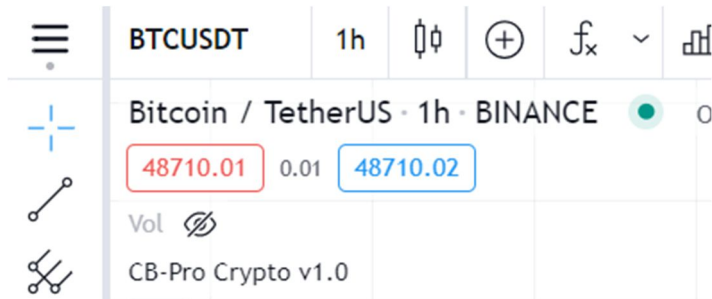

2. Klik kanan pada layer, dan akan muncul pilihan sebagai berikut → klik ADD ALERT (Alt + A)

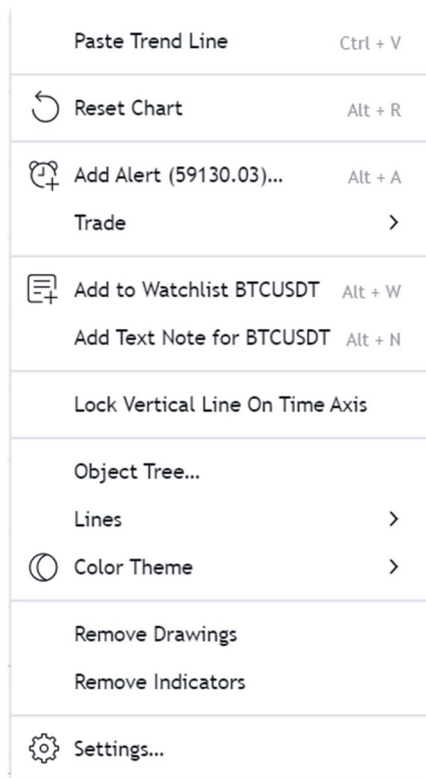

3. Set alert sesuai settingan dibawah ini:

Create Alert on BTCUSDT [X]

Condition: CB-Pro Crypto ...
Alert CB-Pro Crypto

Options: Only Once, Once Per Bar, **Once Per Bar Close**, Once Per Minute

Expiration time: 2021-04-02 14:27
 Open-ended

Alert Actions: Notify on App, Show Pop-up, Send Email, Webhook URL
More Actions

Alert name: []

Message: Alert Fired!

You can use special placeholders such as {{close}}, {{time}}, {{plot_0}}, etc. [?]

[Cancel] [Create]

1. Pilih CB-Pro

2. Pilih Once Per Bar Close

3. Anda dapat pilih Open ended (tanpa expiry date) bila member TradingView Premium

4. Pilih sesuai selera, kemana alert dikirim

5. Anda bisa customized Alert message yg terkirim

4. Ulangi Langkah awal untuk tiap-tiap ticker instrument.

CB-Pro Complimentary Alert

Sistem alert Tradingview ini hanya bisa dinikmati bagi mereka yang memiliki membership Pro keatas, dan sangat terbatas kapasitas alert yang bisa dipasang. Anda bisa cek di <https://www.chartbite.com/pricing> bagian Alert untuk detail lebih lanjut.

Oleh sebab itu kami menyediakan complimentary Alert untuk memudahkan anda didalam mencari instrument yang memenuhi kategori CB Pro di Komunitas Discord JSXPRO, Layanan alert ini gratis dan terbuka untuk public, silakan join grup discord kami di: <https://www.jsxpro.com/community>

Berikut ini summary dari alert di grup Discord

Versi 1.0	Timeframe	Waktu Alert	Kondisi Alert*	Jumlah Alert
CB-Pro Stock	4H	13.00 wib dan 17.00 wib	Signal Buy atau Signal Sell	100 saham IDX (likuid dan market cap besar)
CB-Pro Forex	1H	setiap jam	Signal Buy atau Signal Sell	25 pairs (major & minor pair)
CB-Pro Crypto	1H	setiap jam	Signal Buy atau Signal Sell	50 coins (market cap terbesar)

*Note:

- Trigger Buy merupakan kondisi entry ditandai dengan tanda panah (+)
- Signal Buy atau Signal Sell merupakan kondisi entry LONG atau SHORT ditandai dengan pergantian zone dari greenzone ke redzone atau sebaliknya

Setting INPUT & STYLE CB-Pro

Anda dapat mengubah warna dan tampilan dari CB-Pro dengan menggunakan icon gigi seperti gambar dibawah ini:



Berikut ini keterangan dari INPUT CB-Pro

1. Display Trigger Buy / Sell
Menampilkan / menghilangkan Trigger Buy / Sell
2. Sensitivity
Untuk Buy, semakin tinggi akan semakin sering memunculkan Trigger Buy, dan sebaliknya bila Trigger Sell.
3. Display S&R
Menampilkan garis support & resisten terakhir
4. Historical S&R
Menampilkan garis support & resisten historical
5. Display Zone Signal & Zone Area
Menampilkan Zone Signal dan Area
6. G-ZoneColor / R-Zone Color
Mengganti setting warna GreenZone maupun RedZone
7. Dashboard Space
Settingan jarak candle terakhir dengan Dashboard.
8. Show Dashboard
Menampilkan Dashboard.

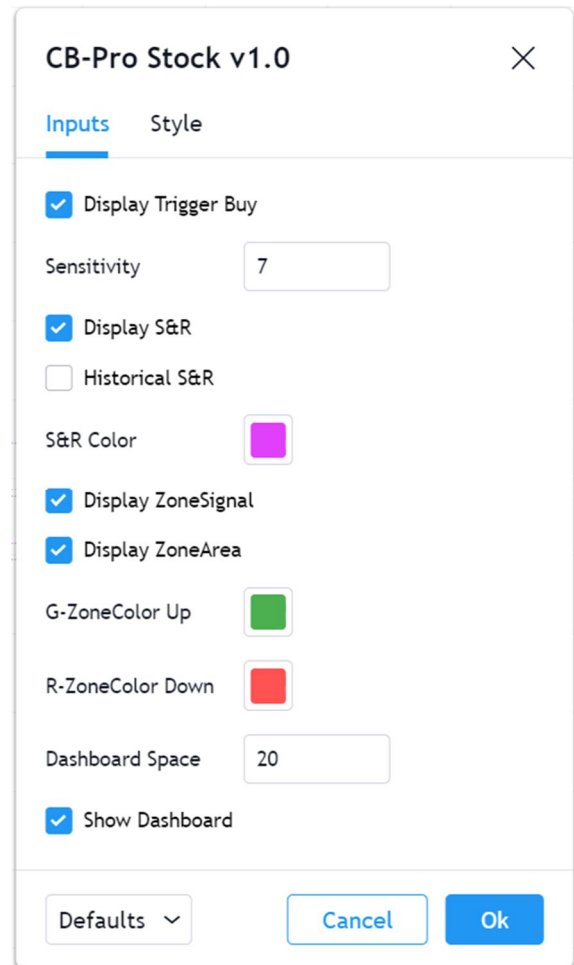

Anda dapat mengganti settingan sesuai preferensi, dan untuk mereset ke settingan default bisa menggunakan button RESET SETTINGS seperti dibawah ini :

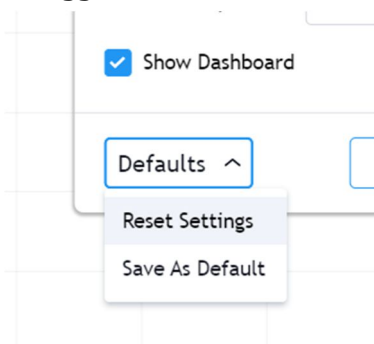

Berikut ini keterangan dari STYLE CB-Pro

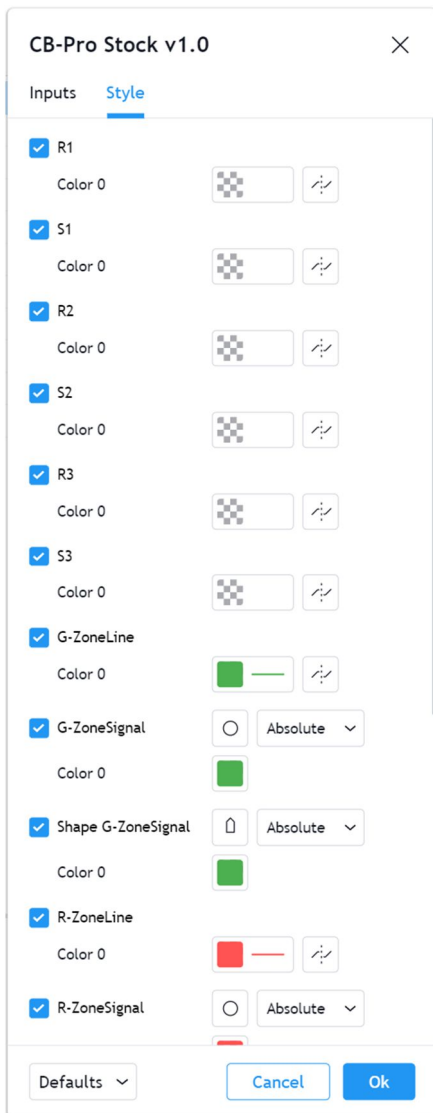

Pada Style ini anda dapat mengubah secara lebih detail lagi seluruh tampilan pada CB-Pro.

Secara umum, settingan ini tidak perlu anda ubah lagi, dan biarkan saja, karena sifatnya hanya untuk mengubah penampilan saja, tanpa mengubah fungsi dari CB-Pro.

Contoh Penggunaan CB-Pro

Trader Saham IDX (Swing Trading sekitar 1-4 minggu)

1. User dapat join ke discord community, dan tunggu alert muncul jam 13.00 atau jam 17.00 (utk beli keesokan hari)

Opsi lain anda bisa menggunakan list saham di broker anda yang masuk TOP 20 gainer / most active / most value, untuk mendapat pilihan-pilihan saham untuk dianalisa.

2. Buka chart di Tradingview pada **timeframe 4H**, cek di CB-Pro untuk dilihat trend nya, pastikan trend di dashboard mendukung.

3. Entry Posisi dan set StopLoss (SL) pada Zone Line, set Take Profit (TP) pada level Resisten 1/2/3 (opsional, sesuai kondisi trend)

4. Secara berkala anda dapat pantau untuk diupdate level SL dan TP di sesuaikan dengan perkembangan harga.

5. Bila muncul Trigger Buy (Secondary Entry) anda dapat tambah posisi dengan memasang SL yg sama maupun TP yang sama dg sebelumnya. (disarankan maximum average adalah 2x saja)

6. Exit ketika capai TP di Resisten, atau tembus closing dibawah SL.

Trader FX (Intraday Trading sekitar 1-3 hari)

1. User dapat join ke discord community, dan tunggu alert muncul setiap jam

2. Buka chart di Tradingview pada **timeframe 1H**, cek di CB-Pro untuk dilihat trend nya, pastikan trend di dashboard mendukung.

3. Entry Posisi dan set StopLoss (SL) pada Zone Line, set Take Profit (TP) pada level Resisten 1/2/3 (opsional, sesuai kondisi trend)

4. Secara berkala anda dapat pantau untuk diupdate level SL dan TP di sesuaikan dengan perkembangan harga.

5. Bila muncul Trigger Buy (Secondary Entry) anda dapat tambah posisi dengan memasang SL yg sama maupun TP yang sama dg sebelumnya. (disarankan maximum average adalah 2x saja)

6. Exit ketika capai TP di Resisten, atau tembus SL.

Trader CRYPTO (Intraday Trading sekitar 1-3 hari)

1. User dapat join ke discord community, dan tunggu alert muncul setiap jam

Anda dapat juga melihat RANKING crypto dengan VOLUME transaksi 24 jam terbesar, untuk

22 CBS-Pro Ver 1.0, Doc Ver 1.0 Release Date : 10 Mar 2021

mendapat ide coin coin yang bisa di Analisa.

2. Buka chart di Tradingview pada **timeframe 1H**, cek di CB-Pro untuk dilihat trend nya, pastikan trend di dashboard mendukung.
3. Entry Posisi dan set StopLoss (SL) pada Zone Line, set Take Profit (TP) pada level Resisten 1/2/3 (opsional, sesuai kondisi trend)
4. Secara berkala anda dapat pantau untuk diupdate level SL dan TP di sesuaikan dengan perkembangan harga.
5. Bila muncul Trigger Buy (Secondary Entry) anda dapat tambah posisi dengan memasang SL yg sama maupun TP yang sama dg sebelumnya. (disarankan maximum average adalah 2x saja)
6. Exit ketika capai TP di Resisten, atau tembus SL.

TIPS :

1. Ada kalanya instrument yang muncul di alert cukup banyak, maka anda dapat memilih yang memiliki kekuatan TREND terbesar (lihat di table trend diatas)
2. Bila muncul currency pair yang sama di satu sisi misalkan dalam saat yg bersamaan : GBPJPY, EURGBP, GBPCAD, GBPUSD semua pair ini menunjukkan ada pergerakan yang kuat di GBP dan untuk membatasi resiko anda dapat memilih 1 saja atau maximal 2 diantara pair yang muncul terkait GBP tersebut, pilih yang memiliki Trend terkuat.
3. Buatlah diversifikasi portfolio dengan memiliki posisi 4-8 instrumen pada saat bersamaan, modal yang anda gunakan dapat dibagi rata ke masing-masing instrument.
Untuk trader forex awas hati-hati sesuaikan besaran lot open posisi dengan kekuatan margin anda.
4. Anda dapat menggunakan timeframe selain yang di rekomendasikan juga misalkan untuk untuk Forex scalping, bisa menggunakan M15 atau M5 dengan metode yang sama seperti diatas.

Informasi Berlangganan

ChartBite Pro ini merupakan add-on premium TradingView dengan system berlangganan bulanan. Anda dapat menggunakan CB-Pro ini pada TradingView Free Account.

Untuk informasi berlangganan anda dapat mengunjungi: <https://www.chartbite.com>

BERGABUNG DALAM KOMUNITAS TRADER JSXPRO

Untuk bergabung dalam grup diskusi pengguna CB Pro silakan join ke Komunitas DISCORD Jsxpro, silakan mengunjungi: <http://www.jsxpro.com/community>

PROMO DISKON 30% & FREE 3 BULAN

Bagi member yang memenuhi syarat dan ketentuan, tersedia promo diskon 30% dan bahkan anda bisa menggunakan CB-Pro secara free selama 3 bulan dan dapat di perpanjang lagi 3 bulan free (berlaku selamanya)

Silakan mengunjungi ke <https://www.chartbite.com/promo> untuk informasi lebih lanjut